

第 58 回全日本社会人バドミントン 選手権大会

【宿泊・弁当申込要項】

期日：平成 27 年 8 月 28 日（金）～9 月 2 日（水）

会場：北九州メディアドーム・北九州市立総合体育館

九州旅客鉄道株式会社

JR 九州旅行 小倉支店

【ごあいさつ】

拝啓

うらかな春から初夏の気配も感じるこの頃、皆様におかれましてはますます御健勝のこととお慶び申し上げます。平素は格別のご高配を賜り、厚くお礼申し上げます。この度、平成27年8月28日（金）～9月2日（水）「第58回全日本社会人バドミントン選手権大会」が、福岡県北九州市において開催されること、心よりお喜び申し上げます。

私どもJR九州は、長い歴史に培われた鉄道事業の安全性と信頼性のもと私どもJR九州は、長い歴史に培われた鉄道事業の安全性と信頼性のもと「安全とサービスを基盤として九州、日本、そしてアジアの元気をつくる企業グループ」を常に念頭におき、積極的に旅行業展開を図っております。そのため、多くの全国規模のイベント・大会に取り組み、高い評価をいただいております。様々な大会運営の経験をもとにご納得いただけるサービスを提供したいと考えております。

今大会の成功に向け一生懸命取り組む所存でございますので、どうぞよろしく願いいたします。

敬具

平成 27 年 5 月 吉日
JR九州旅行 小倉支店
支店長 荒木 光夫

1. 宿泊のご案内

■ 宿泊設定日：平成 27 年 8 月 28 日（金）～9 月 2 日（水）

■ 宿泊料金：1 泊朝食付 / 1 泊 2 食付（消費税・サービス料込）お 1 人当りのお値段です。

☆ 1 泊 2 食付が可能なお宿一覧 ☆

	ホテル名	部屋 タイプ	申込 記号	朝食付	申込 記号	2 食付 (夕・朝食)	定員数	小倉駅 より	大会会場 まで
A	エスカル 戸畑	和室	A I	4,100	A II	5,700	45 名	約 17 分 (戸畑駅 徒歩 7 分)	約 17 分
		ツイン	A①	5,400	A②	6,400	8 名		
		シングル	A1	6,400	A2	7,500	14 名		
B	ホテル AZ 北九州小倉	シングル	B1	5,180	B2	6,130	25 名	約 7 分	約 13 分
C	ホテル AZ 北九州八幡	ツイン	C①	4,320	C②	5,270	40 名	八幡駅 徒歩 5 分	約 12 分
		シングル	C1	5,180	C2	6,130	100 名		
D	ホテル AZ 北九州若松	ツイン	D①	4,320	D②	5,270	40 名	二島駅 徒歩 8 分	約 29 分
		シングル	D1	5,180	D2	6,130	20 名		
E	北九州ホテル プラザ	ツイン	E①	6,600	E②	8,100	10 名	徒歩 8 分	約 15 分
		シングル	E1	6,600	E2	8,100	90 名		
F	サンスカイ ホテル	トリプル	F I	6,500	F II	7,700	6 名	約 10 分	約 18 分
		ツイン	F①	6,500	F②	7,700	14 名		
		シングル	F1	6,500	F2	7,700	20 名		
G	北九州 ハイツ	和室	G1	5,500	G2	8,000	20 名	約 25 分	約 21 分
H	ルートイン 若松駅東	シングル	H1	6,600	H2	8,100	60 名	若松駅 徒歩 5 分	約 21 分
I	ルートイン 門司港	ツイン	I ①	6,300	I ②	8,100	30 名	門司港駅 徒歩 15 分	約 30 分
		シングル	I 1	7,100	I 2	8,900	20 名		
J	八幡ロイヤル ホテル	トリプル	J①	8,800	J②	9,900	75 名	枝光駅 徒歩 7 分	約 12 分
		シングル	J1	8,800	J2	9,900	5 名		
K	かんぼの宿 北九州	和室			K②	9,700	165 名	約 38 分	約 39 分
		ツイン			K2	9,700	6 名		

L	ステーション ホテル小倉	ツイン	L①	7,500	L②	10,000	30名	直結	約17分
		シングル	L1	9,000	L2	11,500	80名		
M	クラウンパレス 小倉	ツイン	M①	8,640	M②	9,720	10名	徒歩15分	約12分
		シングル	M1	9,180	M2	11,340	90名		

☆ 1泊朝食付のお宿一覧 ☆

	ホテル名	部屋タイプ	申込 記号	朝食付	定員数	小倉駅 より	大会会場 まで
N	リーガロイヤルホテル小倉	ツイン	N	7,500	60名	徒歩4分	約14分
O	アルクイン黒崎	シングル	O	6,000	50名	黒崎駅 徒歩4分	約20分
P	西鉄イン小倉	シングル	P	6,400	50名	徒歩7分	約16分
Q	ホテルニュータガワ	ツイン	Q①	7,000	20名	徒歩12分	約14分
		シングル	Q1	8,000	10名		
R	JR九州ホテル小倉	シングル	R	7,600	30名	徒歩4分	約13分

- お部屋タイプは基本洋室、定員（シングル1名・ツイン2名・トリプル3名）となります。
ツイン・トリプルのお部屋タイプに関しては、エキストラベッド対応となる可能性がございます。
和室に関しましては定員数が施設によって異なりますのでお問い合わせ下さい。
- ご宿泊の施設は北九州市内にて確保しております。2泊以上する場合は、同一ホテルとなります。
（日ごとのホテル変更はできかねますのでご了承下さい。）
- お申込書の記入は、申込記号でご記入下さい。尚、部屋の数には限りがあり、ご希望に添えない場合もございますのであらかじめご了承下さい。
- 原則としてお申込順で手配させていただきます。満室となり次第締め切らせていただきます。
- 2名以上のお部屋をご希望の場合は、同室希望者番号を申込用紙に必ずご記入下さい。
- 朝食が不要な場合でも、特別料金のため返金はできません。
- アクセスについて、上記所要時間は混雑時を避けた時のお車総合体育館までの移動時間の目安です。
駅名の記載がある場合はその駅からの所要時間の目安を示しております。
時間帯や交通状況によって異なります。
- ホテルにより駐車場が有料となる場合もございますので、詳細は各ホテルにお問い合わせ下さい。
- 飲食の追加などにより発生、増加する費用（サービス料・消費税含む）は、各自ホテルにてご精算下さい。

2. お弁当のご案内

- 日替りメニューで特に衛生面に注意し、北九州市内の大手業者より提供いたします。
- 引渡日時：平成 27 年 8 月 29 日（土）～9 月 2 日（水） 11:00～13:00
- 空箱回収：15:00 までに弁当引渡場所へお持ち下さい。
- 弁当料金：1 個 700 円（税込） 日替わり弁当・お茶付
- 当日の販売はございませんのでご注意ください。
- 大会会場周辺には食事施設があまりございません。コンビニまでは片道徒歩 15 分ほどかかります。

3. 参加お申込手続きについてのご案内

1. お申込方法

- 各チーム単位または個人でお取りまとめの上、別紙申込書に必要事項をご記入いただき、FAX もしくは メール、郵送にてお申込下さい。
- お電話でのお申込はトラブルの原因になりますのでご遠慮下さい。
- 変更・取消・追加についても必ず書面にてご連絡下さい。
- 申込用紙の控えを必ず保管して下さい。

※申込締切日：平成 27 年 7 月 21 日（火）必着

2. お申込・お問い合わせ先

JR九州旅行 小倉支店 担当：宮下、櫛永（くしなが）

〒802-0001 北九州市小倉北区浅野1-1-1

FAX : 093-588-2521 TEL : 093-588-2512

メールアドレス : ryoko.kokuradantai@jrkyushu.co.jp

営業時間：平日（9：30～17：30）、土日祝日はお休み

3. お申込後の流れ

- 8月初旬を目途に、手配内容回答書・請求書等をFAXもしくは、郵送致します。
- 請求書をご確認の上、8月21日（金）迄に弊社指定の銀行口座へお振込をお願い致します。
- 振込手数料はお客様負担となりますのでご了承下さい。
- 期日までにお振込が確認できなかった場合、予告なしに予約が取り消される場合がございます。

4. 変更・取消のご案内

お申込後の変更・取消につきましては、必ず書面にて弊社までご連絡下さい。

なお、お客様のご都合により変更・取消される場合は、下記の取消料を申し受けます。

種別	10日～4日前	3日～2日前	前日	当日・無連絡
宿泊	20%	30%	50%	100%
弁当	無料			

<個人情報の取扱いについて>

申込書に記載された個人情報について、お客さまとの連絡や宿泊施設等の手配業務及び大会準備に必要な範囲でご利用させていただきます。

緊急連絡体制

緊急対策本部組織・機能・分担

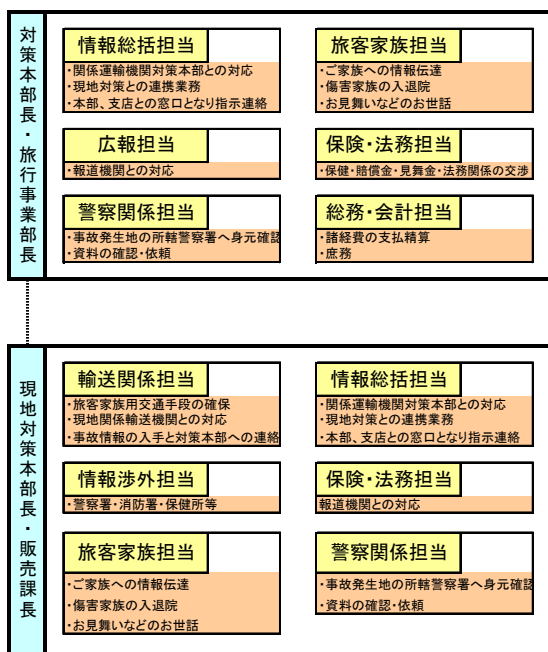

緊急事故通信連絡系統表

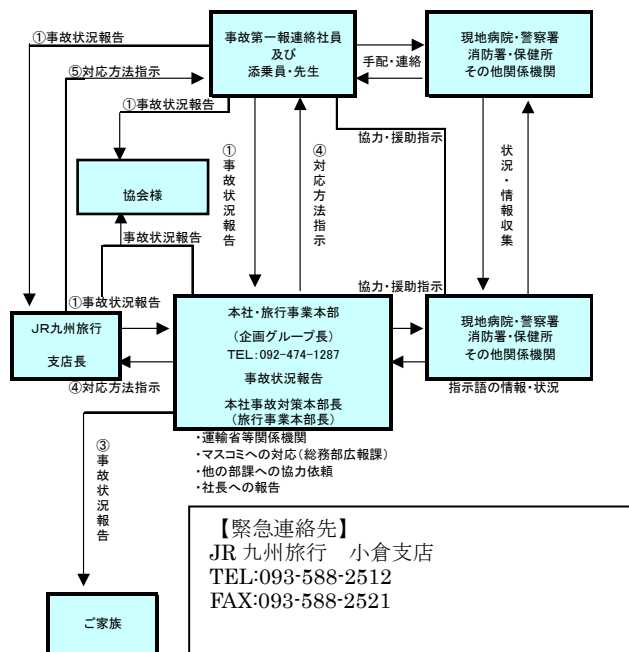

【緊急連絡先】
 JR九州旅行 小倉支店
 TEL:093-588-2512
 FAX:093-588-2521

責任者 支店長 荒木 光夫
 担当者 宮下 亮
 受付支援チーム 他2名

以上、大会実施にあたり4名体制で専門チームを設置し、運営してまいります。また、不測の事態が発生した場合は上記の図のような体制にて会社を挙げて対応させていただきます。